



***Implementación de Exchange Server  
2003 - Procedimientos de Configuración***

**Configuración de Perfil Microsoft  
Outlook 2003 para utilizar RPC over  
HTTP.**

**Secretaría de Finanzas y Planeación del  
Gobierno del Edo. De Veracruz**

**SEFIPLAN**

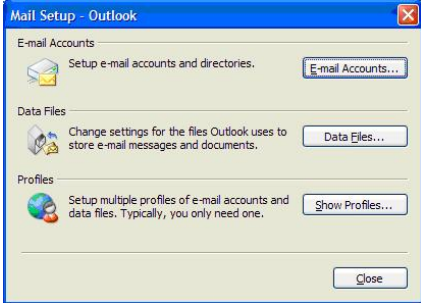
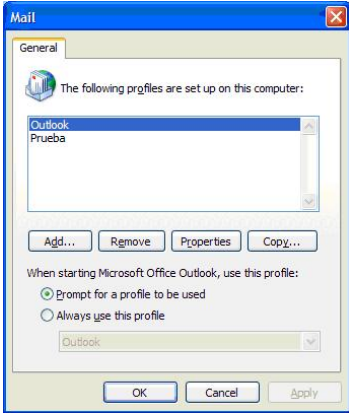
# Configuración de perfil de Microsoft Outlook 2003 para la utilización del servicio de RPC sobre HTTP.

| Paso | Descripción  |
|------|--|
| 1.   | <p>Creación y configuración de un nuevo perfil en el cliente Office Outlook 2003.</p> <p>Desde el Control Panel, damos doble clic en el icono de “Correo” para entrar.</p> <p>Se mostrará la siguiente pantalla:</p>  <p>Damos clic en el botón de Show Profiles...</p>  <p>En esta pantalla seleccionamos la opción “Prompt for a profile to be used”.</p> <p>NOTA: Para que se solicite un perfil en caso de que existiera alguno otro perfil, si solo existe el perfil que esta configurando se deja la opción por default.</p> <p>Damos clic en el botón Add...</p>  <p>Elegimos el nombre del perfil y damos clic en Ok.</p> |

2. (En caso de que ya se tenga el perfil configurado y solo se requiera habilitar la configuración de RPC sobre HTTP, en lugar de dar clic en “Add” solo se selecciona el perfil existente y se le da clic en el botón “Properties” se mostrara una siguiente pantalla ahí damos clic en “E-mail accounts” y se da clic en “Next” en las siguientes ventanas hasta llegar a la pantalla de “Exchange Server Settings” de ahí nos pasamos al paso No. 3)

A continuación se mostrará el siguiente Wizard, el cual nos permite configurar la cuenta de correo de Exchange Server.

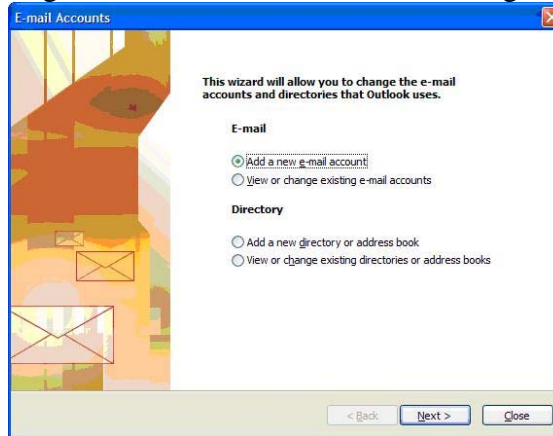

Se selecciona por default la opción de “Add a new e-mail account”.

Damos clic en Next para continuar:

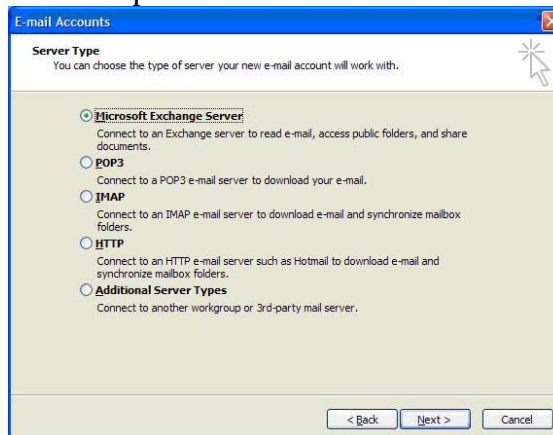

Seleccionamos la opción de “Microsoft Exchange Server” y damos clic en Next para continuar:

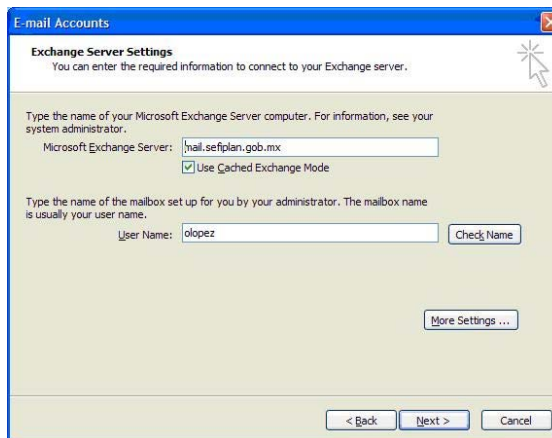

En el campo servidor Microsoft Exchange Server introducimos “mail.sefiplan.gob.mx” y en el campo User Name introducimos el usuario del Directorio Activo que se va a configurar, es este caso “olopez”, damos clic en el botón “Check Name” y se mostrará la siguiente pantalla:

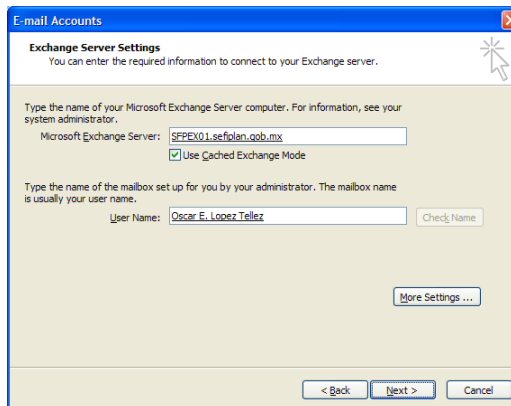

Automáticamente al dar clic en el botón “Check Name” se validará el nombre del usuario.

NOTA: En caso de que no se pueda validar al usuario, en el campo Microsoft Exchange Server introducimos “SFPEX01.sefiplan.gob.mx” y volvemos a validar el nombre del usuario.

3. Ahora damos clic en el botón “More Settings...”

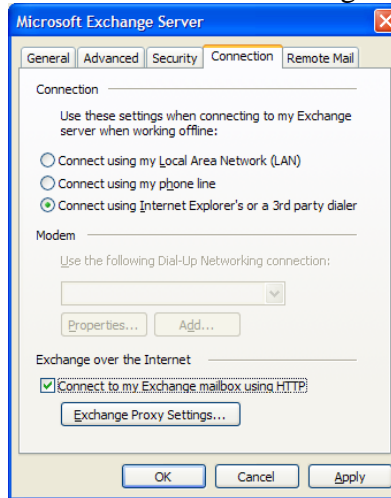

En esta pantalla seleccionamos las siguientes opciones:  
En “**Connection**”:

- Connect using Internet Explorer’s or a 3rd party dialer

En “**Exchange over the Internet**”:

- Connect to my Exchange mailbox using HTTP

Y damos clic en “**Exchange Proxy Settings...**”

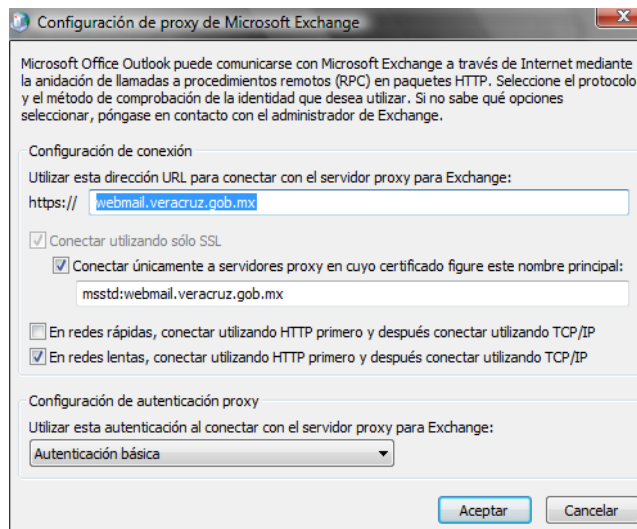

Introducimos la siguiente información como se muestra en la pantalla:

En “Connection settings”

Use this URL to connect to my Proxy Server for Exchange:  
<https://webmail.veracruz.gob.mx>

Seleccionamos los siguientes checkbox:

- [Connect using SSL only](#)

- Mutually authenticate the session when connecting with SSL

Y en la parte de “Principal name for proxy Server”:  
**msstd:webmail.veracruz.gob.mx**

En la parte “Proxy authentication settings” seleccionamos:  
**Basic Authentication**

Damos clic en Ok.

Volvemos a dar clic en Ok.

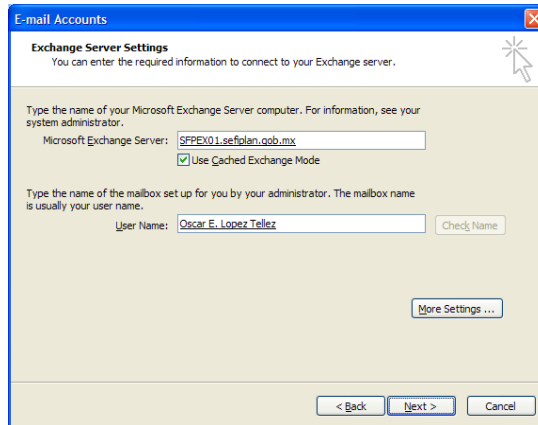

En esta pantalla damos clic en “Next”

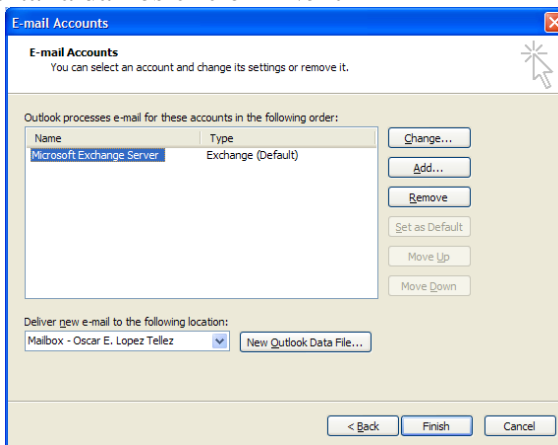

Y en esta pantalla damos clic en “Finish”

Damos clic en Ok, en las demás pantallas hasta cerrar todas.

NOTA: Si es un perfil nuevo, es necesario entrar al perfil de la cuenta configurada por primera vez en la red y posteriormente utilizarlo desde Internet.

A continuación se les mostrara como guardar correos en **Carpetas Personales**.

Solo deberá dar clic en el botón que dice Nuevo Archivo de datos Outlook como se muestra en la siguiente pantalla:

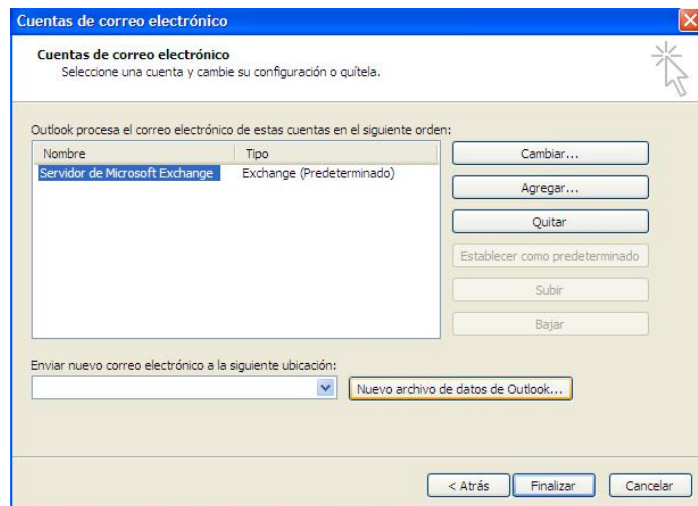

Posteriormente se abrirá una ventana en donde le pregunta el tipo de almacenamiento; solo deberá seleccionar la opción de Archivo de carpetas personales (.pst) de Office Outlook y dará clic en el botón de Aceptar, como se muestra en la imagen siguiente:

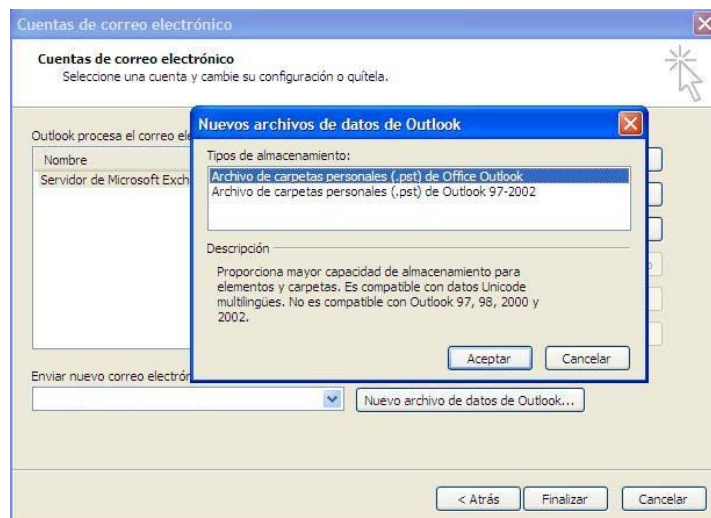

A continuación se abrirá la siguiente ventana en donde seleccionara el lugar donde quiera guardar el archivo de correos PST y dará clic en el botón de aceptar.

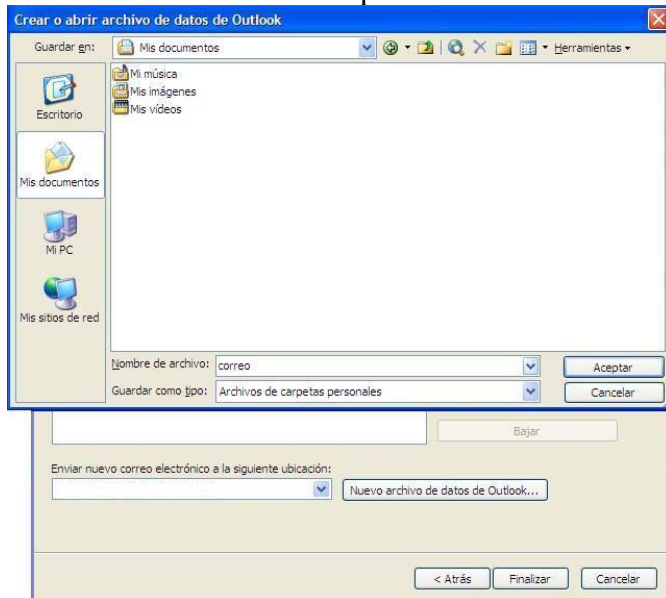

Posteriormente creará la carpeta personal de Microsoft en la cual le aparecerá la siguiente ventana como se muestra en la imagen siguiente y solo deberá dar clic en el botón de aceptar.

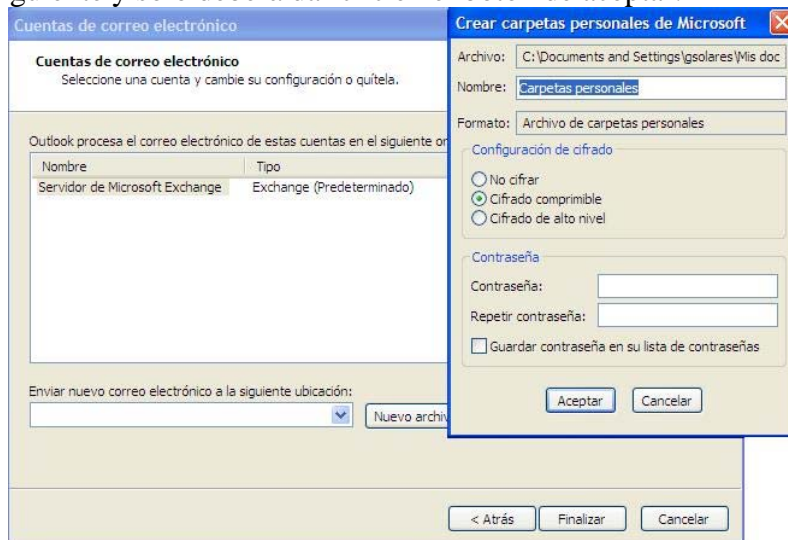



Por último solo deberá seleccionar en la opción de Enviar nuevo correo electrónico a la siguiente ubicación a **Carpetas personales** y dar clic en Finalizar.

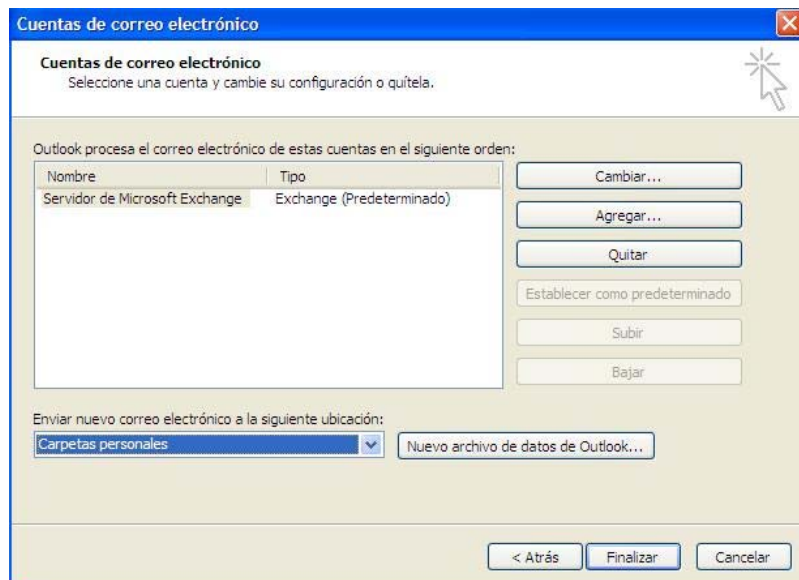

Hasta este punto ya se encuentra configurado el perfil de Microsoft Outlook 2003 para poder ser utilizado desde cualquier sitio estando conectado a Internet.

<Fin del documento>